

人を想い、地域を想い、
そしてともに毎日を



428GROUP
株式会社かがし屋

COMPANY PROFILE [会社案内]

株式会社かがし屋

うきは本社

〒839-1312
福岡県うきは市吉井町清瀬 477-4
TEL : 0943-75-2155

福岡本社

〒812-0008
福岡県福岡市博多区東光 2 丁目 13-3
TEL : 092-472-7561



新しい企業理念 MVV（ミッション・ビジョン・バリュー）

Mission



お客様に新たな価値を提供し、
地域社会の未来を創ります

Vision



人々の暮らしと仕事のパートナーとして、
一人ひとりが成長し続ける会社となります

Value



時代の変化に挑み続ける
自ら考え、徹底して行動する
人を想い、本気で向き合う

新しい企業理念（MVV）の制定について

2023年5月に創業75年を迎えた弊社は、地域社会への貢献を見据え、事業の多角化と規模の拡大に取り組み、株式会社かがし屋の他3社で構成する企業グループに拡充することが出来ました。これも、皆様のご愛顧のおかげと感謝申し上げます。

他方、弊社を取り巻く外部環境は大きく変化し、それに伴いお客様や弊社で一緒に働く従業員のニーズも変わってきています。

弊社が地域に必要な100年企業となるためには、変化への的確な対応が必要であり、これを具現化するため、新しい企業理念を制定することといたしました。

新しい企業理念は、今までの「経営理念」と「かがし屋三カ条」を土台に、これからの「かがし屋」に必要な要素を追加したMVV（ミッション・ビジョン・バリュー）の形といたしました。

なお、もう一つの企業理念である「経営信条」は、弊社の原点を描写したものであることから、継続使用してまいります。

企業グループ名 428Group（よつばグループ）について

既存事業の拡大と新規事業、そして友好的M&Aにより弊社は、多くの従業員を抱える企業グループに育つことができました。そして2019年11月、更なる事業展開に向けて、グループ名を428Groupとし、新たなブランディングを行うこととしました。

この「428」（よつば）の一枚一枚の葉は、「希望」、「誠実」、「愛情」、「幸運」を意味し、四枚そろって「真実の愛」を意味しています。「かがしの心で明日を見つめ」つつ、「希望・誠実・愛情と幸運」による「真実の愛」と共に、従業員一丸となり、地域の皆様の身近な存在として社会に貢献してまいります。



428GROUP

希望 誠実 愛情 幸運

地域に愛され、お客様が欲する価値や これからの未来の価値を提供する「かがし屋」でありたい。

「かがし屋」は、1948年の創業以来、75年間、文具用品・OA機器販売をはじめ様々な事業に取り組み、地域と共に成長を続けてまいりました。これもひとえに皆様方のご愛顧のおかげと感謝申し上げます。

弊社は“地域に愛される企業”を志し、地元の皆様に貢献できるように日々邁進し、社会の価値観の変化を的確にキャッチしながら事業の多角化と規模の拡大に取り組んでまいりました。

この75年間で弊社を取り巻く外部環境は大きく変化いたしました。

これからも成長を続けられる100年企業となるためには、そうした時代の変遷に的確に対応し、

拡充すべきものがあると考え、新しい企業理念のMVVを制定いたしました。

これからは、お客様のニーズにお応えすることはもちろん、

まだ気づかれていない『未来の価値』までも提供することが大切であり、

これによりお客様、弊社と関係する人々（従業員や取引先）が発展出来ると考えております。

また、いつも一緒に頑張ってくれている従業員の一人ひとりが、

「やっぱり『かがし屋』に入社して良かった」と思えるよう

「お互いが本気で向き合うことで成長を続け、相手のことを尊重する」風土がある会社に成長してまいります。

代表取締役社長 半田 剛志

経営信条

黄金色の稲穂が、秋風に揺れて、それはどこまでも続き、彼方の山裾となだらかにとけ合っている。

四方の山々の稜線は、紺碧の空に鮮やかな程くっきりと浮いている。

むこうの畦道を、鋤をかついだ農夫が牛を追って行くその後から、太った仔犬が2匹、じゃれ乍らついて行く。

手前の色の少し濃い穂波の中に、破れた藁帽子をかぶった、かがし（案山子）が、空の一点をにらんで、今日も立っている筑後の田園風景は爽やかにしてのどかである。

利己主義で気促勝手な人間の愚痴を馬耳東風ときき流し、雨の日も風の日もただ黙として文句一つ言わず、自分の仕事に忠実なかがし。

昭和二十三年に開業した、文具・事務用品販売業を与えられた天職として一業を貫き、あくまでも仕事に忠実でありたいと希ってきた。

仕事に忠実ということは日々万事に誠心誠意をつくすことである。

かがしの気持ちを忘れない限り、かがし屋の歴史は連綿と続き、着実に栄えて行く事を信ずるものである。

会社概要

商号	株式会社 かがし屋
設立年月日	昭和54年5月3日
本社所在地	福岡県うきは市吉井町清瀬477-4
TEL	0943-75-2155
創業	昭和23年5月3日
代表者	半田 剛志
資本金	4,437万円
売上高	46期 60億7千7百万円
従業員	約303名
主要取引金融機関	福岡銀行吉井支店・西日本シティ銀行吉井支店・筑邦銀行吉井支店
事業内容	文具・事務機器・OA機器・オフィス家具販売・NTTドコモ（代理店） 福祉用具介護用品の貸与および販売・フードサービス事業・太陽光発電事業・ アクアクララ事業・コインランドリー事業・不動産事業・教育支援事業・介護事業



福岡県うきは市 棚田百選つづら棚田

かがし屋は多角的な事業展開で、これからも地域の皆様と成長を続けます

弊社は、1948年、文具・事務用品・オフィス家具の販売を基本事業として創業いたしました。
 1995年には通信(携帯電話)事業を開始、今では弊社の中核事業となるまでに成長しております。
 その後も地域の皆様の暮らしをサポートするため、2002年に介護用品の賃貸・販売を行う介護事業を、
 2012年には地域社会に発電という形で貢献できる太陽光発電事業を開始いたしました。
 2014年に、「石窯パン工房セリオ筑後店」を開店し、大川店(2016年)を開店しました。
 また、2019年には岩田屋久留米店の1階に新しいブランドの「428 Bakery」を開店し、
 毎日焼き立ての美味しいパンをご提供しております。
 また、2016年には不動産事業など、さまざまな事業に取り組んでまいりました。
 これからも現状に満足することなく、新たな事業へとチャレンジしながら、お客様や地域に密着した事業展開で、地域の皆様と共に成長を続けてまいります。

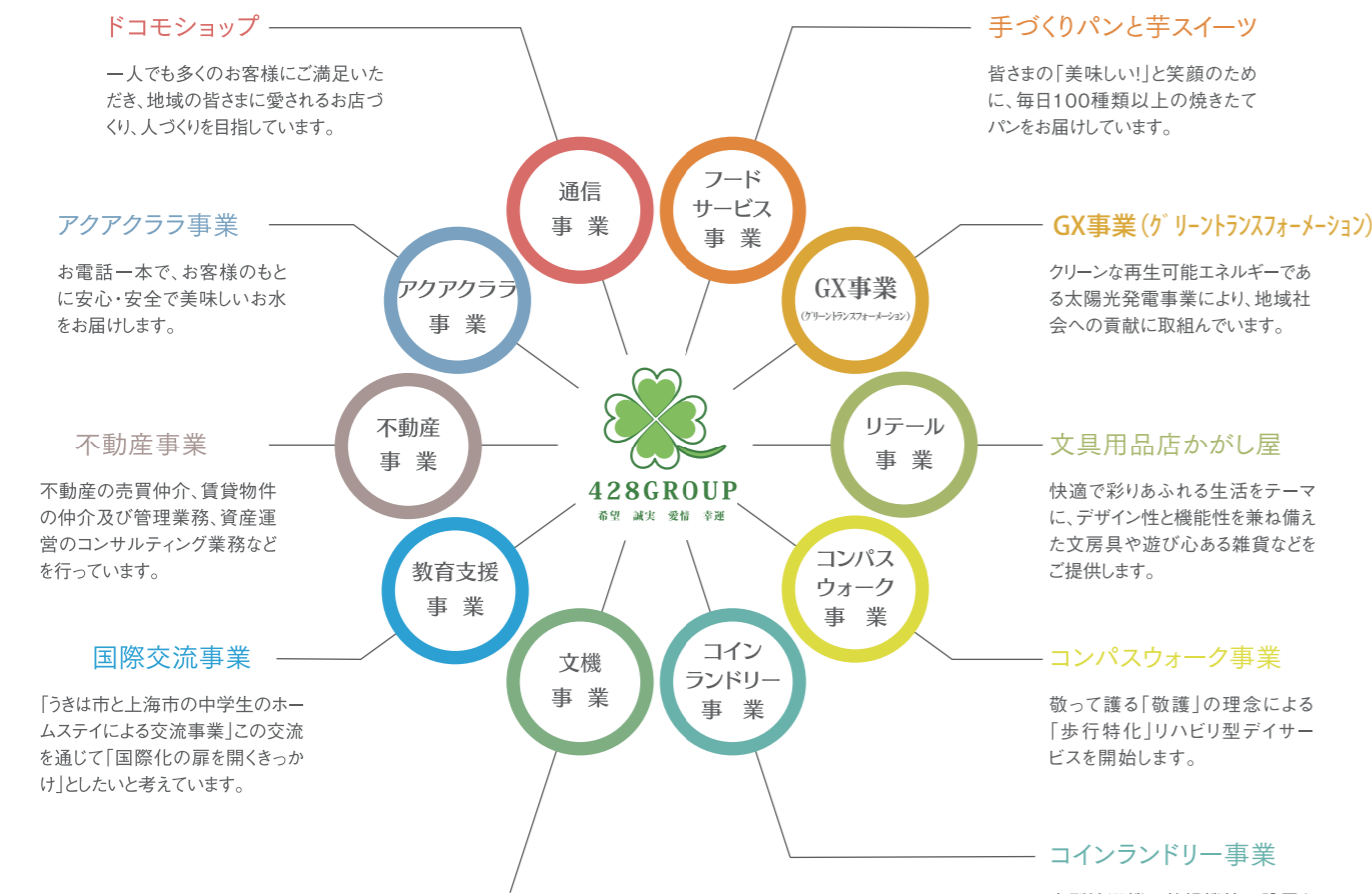

- 福祉・介護用品販売**
介護を受ける方のみならず、介護される方にとって便利でお役に立つ商品をご紹介します。
- 文具・事務用品販売**
コピー用紙、ファイルや筆記用具等の不可欠な商品の他、便利な商品もご提供します。
- OA・事務機器、オフィス家具販売**
快適なオフィス環境づくりのため、お客様のニーズに合わせたオフィス・ソリューションをご提案します。
- オフィスメンテナンス**
オフィス移転や内装工事、レイアウト設計などのあらゆるオフィス環境作り一括対応します。
- 光コラボレーション事業**
通信速度最大1 Gbpsの高速通信「kagashiya 光」を低価格でご提供いたします。

OA・事務機器販売

文機事業部



快適なオフィス環境づくりのため、お客様のニーズに合わせたオフィス・ソリューションをご提案。

業務の効率化、セキュリティ対策や快適な職場環境づくり等、お客様の様々な課題やニーズに合わせて、OA・事務機器を通じたご提案をいたします。また、OA機器のメンテナンス、社内LANやインターネット・ネットワークの構築及びメンテナンスのほか、販売管理・給与管理等の業務用ソフトの運用サポートまで、お客様が安心してお使いいただけるようサポートいたします。

取扱い商品

文具・事務用品からOAハードウェア・ソフトウェアをはじめ、オフィス家具等、オフィスに係わる様々な商品を取扱っています。また、オフィスの内装工事・リニューアルのご提案から、オフィス家具の修理、ご利用中のイスのクリーニング・張替も行います。



OA・事務機器

- 複合機
- プリンタ
- パソコン
- 印刷機
- シュレッダー
- ビジネスフォン
- セキュリティ機器
- 業種・業務ソフト

オフィス家具

- デスク
- 椅子
- 収納庫
- 間仕切
- パーティション
- 施設家具
- 店舗什器
- 移動ラック

主要取扱メーカー

- | OA・事務機器 | オフィス家具 | 文具・事務用品 |
|-----------|---------|-----------|
| リコー、キヤノン | コクヨ、ウチダ | コクヨ、パイロット |
| NEC、富士通 | オカムラ | 三菱 他 |
| 東芝、エプソン 他 | イトーキ 他 | |

文具・事務用品

- 電子文具
- カスタム用品
- 各種印刷
- ノベルティギフト用品
- 防災用品
- 文教・医療関連商品

オフィスコンサルティング

- デザイン・レイアウト設計
- 内装工事
- ITインフラ構築
- オフィス移転・レイアウト変更
- パーティション新設・解体
- LAN・配線工事

福岡・久留米オフィスづくり.com

オフィス移転、オフィスレイアウト設計、オフィス内装工事、OAフロア工事、パーティション工事など、あらゆる工事に対応に一括で対応することができます。オフィスづくり.comは、お客様に最適なオフィス環境づくりをご提供いたします。



営業所のご案内

- | 営業所 | 住所 | TEL |
|----------------|--------------------|------------------|
| うきは本社営業部 | 福岡県うきは市吉井町清瀬477 | TEL:0943-75-2155 |
| 福岡本社営業部 | 福岡県福岡市博多区東光2丁目13-3 | TEL:092-472-7561 |
| 久留米支店 | 福岡県久留米市荒木町白口1804-3 | TEL:0942-51-3755 |
| 日田支店 | 大分県日田市新治町365-1 | TEL:0973-23-5333 |
| 筑後支店 | 福岡県筑後市大字長浜2364 | TEL:0942-54-0009 |
| 中津支店 | 大分県中津市大字下池永462 | TEL:0979-62-9278 |
| サービス部/システムサポート | 福岡県うきは市吉井町清瀬477 | TEL:0943-75-2155 |
| 宗像支店 | 福岡県宗像市東郷三丁目6-8 | TEL:0940-37-2150 |
| 柳川支店 | 福岡県柳川市靴屋町62 | TEL:0944-73-7516 |

関連会社

- 株式会社上五島アンプク**
〒857-4511 長崎県南松浦郡新上五島町浦桑郷1284
TEL:0959-54-2200
- 株式会社野口機工**
〒839-1214 福岡県久留米市田主丸町地徳2667
TEL:0943-72-1131



介護を受ける方のみならず、
介護される方にとって便利で
お役にたつ商品をご紹介します。

無理なく介護を続けるためには、介護者の心身の負担を減らす工夫も大切です。介護の悩みをお一人で抱えてしまうことなく、私たちにご相談下さい。介護をされる方にとって便利で役立つ商品等をご紹介します。

取扱い商品

住宅改修サービス：介護保険対象の改修をはじめ、日常生活がしやすいようリフォームサービスを行います。

お問い合わせ
0943-72-2542



快適で彩りあふれる生活をテーマに、
デザイン性と機能性を兼ね備えた文房具や
遊び心ある雑貨などをご提供します。

かがし屋おすすめ商品

- 高級万年筆
お祝いや贈り物に最適。
- ファイル・収納用品
書類、プリントの整理整頓に最適。
- ことばの七福・ありがとう扇
贈り物に、感謝の言葉を。

カタログギフトの取扱い



これまでギフトショップでしか取扱いの無かったカタログギフトをお店で取扱っています。価格も幅広く取り揃えており、個別宅配、ラッピング等も承っております。



今話題の新商品も
取り揃えています！
各文具メーカーの新商品の中から
かがし屋が厳選した商品を随時入荷
しています。ぜひお近くのお店で
お手に取ってみてください。

CHECK!

店舗一覧



筑後店
〒833-0005 福岡県筑後市
大字長浜2364
TEL:0942-65-5007



清瀬店
〒839-1312 福岡県うきは市
吉井町清瀬477
TEL:0943-75-2155



田主丸店
〒839-1233 福岡県久留米市
田主丸町田主丸452
TEL:0943-72-2542



日田店
〒877-0077 大分県日田市
南友田町123
TEL:0973-23-7636



中津店
〒871-0011 大分県中津市
大字下池永462
TEL:0979-62-9266



新規契約はもちろん、機種変更、
操作方法のご質問やプランの見直し等、
お気軽にご来店いただき、
「もう一度あのスタッフに会いたいな」と
思っただけの接客を目指しています。
「携帯電話の調子が悪い」
「操作方法がわからない」など、
どんなことでも大丈夫です。

地域の皆様に愛されるお店づくり

当社では、お客様のお話をしっかりと聞き、一人でも多くのお客様に満足していただけるような接客やサービスを心掛けています。携帯電話のご契約はもちろん、料金やプランなどお困りのこともお気軽にご相談ください。また、ご来店からお帰りまで、心地よくお過ごしいただけるよう心掛けております。お気軽にご来店ください。

質の高いサービス提供

携帯電話・スマートフォン端末の新品、家族割等のお得な料金プランや新しいサービスが日々提供されるため、スタッフは最新の知識習得が不可欠です。お客様のニーズに合致したより良いサービスやプランをご提案できるよう、私達はスタッフ向けの研修はもちろん、個別に勉強会を開いたり、僚店からの交換研修生を通して僚店の良いところを習得することなどのレベルアップに取り組んでいます。



店舗一覧



ドコモショップ筑後店
〒833-0005
福岡県筑後市長浜2364
TEL:0120-094-253



ドコモショップうきは店
〒839-1343
福岡県うきは市吉井町鷹取358-1
TEL:0120-664-168



ドコモショップ八女店
〒834-0005
福岡県八女市大島128
TEL:0120-253-968



ドコモショップ久留米野伏間店
〒830-0062
福岡県久留米市荒木町白口1804-3
TEL:0120-467-711



ドコモショップ天神中央店
〒810-0001
福岡県福岡市中央区天神2-4-38
NTT-KFビル1F
TEL:0120-685-568



ドコモショップみやま店
〒835-0024
福岡県みやま市瀬高町下庄687-1
TEL:0120-614-111



ドコモショップ中津如水店
〒871-0011
大分県中津市大字下池永462
TEL:0120-399-288

ドコモショップサテライト
筑紫野ベレッサ内
ゆめタウン中津店内
法人営業
ドコモ福岡法人拠点
うきは法人営業
天神中央法人営業
ドコモ大分法人拠点
中津如水法人営業

パン工房セリオ

フードサービス事業部



皆さまの「美味しい!」と笑顔のために、毎日 100 種類以上の焼き立てパンをお届けしています。小麦の香り、パン本来の甘さを持つ出来立ての自慢のパンをぜひご賞味ください。



こだわりの手作りパン
当店では焼き立てのパンをお客様に提供するため、生地作りから製パンまで店内で行っております。美味しいパンを味わって頂けるよう日々の気温や湿度に併せて発酵時間や窯の温度を調整して、ひとつひとつ手作りで焼きあげています。



豊富な種類
セリオでは約 100 種類のオリジナルパンを提供しています。新商品も続々と登場していますので、定番の人気商品と共に楽しみください。



スペイン製の石窯
セリオ筑後店ではスペインから取り寄せた石窯を使用し、焼き立てふわふわのパンをお客様にご提供しています。石窯で焼くことで遠赤外線効果で外からカリッと、内側はしっとりソフトな焼き上がりとなります。



くつろぎスペース
セリオではお客様がゆっくりとくつろげるイトインスペースや、開放的なテラス席も併設しています。

428 Bakery

フードサービス事業部



たくさんのパンの中から、お気に入りのパンを見つけていただきたい。

今までのセリオの各店舗とは、テイストの異なるパンをご提供しています。また、美味しいパンで“幸せ”な気持ちになっていただきたい。その思いを 428 (四つ葉) のクローバーに込めました。



石窯パン工房セリオ

〒833-0005
福岡県筑後市大字長浜2364
TEL:0942-27-6030
営業時間/7:00~19:00
駐車場/40台(共用)

手づくりパン工房セリオ大川店

〒831-0028
福岡県大川市大字郷原
字字越508-1
TEL:0944-88-0100
営業時間/7:00~19:00
駐車場/55台

428 Bakery

〒830-8510
福岡県久留米市天神町1-1
岩田屋久留米店本館1階
TEL:0942-27-6291
営業時間/10:00~19:00

コインランドリー かがし屋筑後店

コインランドリー事業



大型洗濯機や乾燥機等の設置を通して、お客様の健康な生活をサポートします。

コインランドリーの大型洗濯機や乾燥機などを活用すれば洗濯にかかっていた時間を大幅に短縮できます。時間にゆとりを作る為に一度コインランドリーを活用されてみてはいかがでしょうか。

布団・毛布・カーテン
大物洗いOK

〒833-0005
福岡県筑後市大字熊野
字野中273-2
TEL:0943-75-2155

教育支援事業

教育支援事業



国際交流事業

国際化の扉を開ききっかけ

2003年から吉井町商工会(現うきは市商工会)が主催してきた「うきは市と上海市の中学生のホームステイによる交流事業」を2019年度より弊社が引継ぐこととなりました。この交流事業を通じて、うきは市中学生に海外への興味を持っていただき、「国際化の扉を開ききっかけ」としたいと考えております。

不動産事業

不動産事業



オーナー様のお悩みに合わせてご提案させていただきます!

不動産の売買仲介、賃貸物件の仲介及び管理業務、資産運営のコンサルティング業務など行っております。資産を早急に資金化したい。長年使用していない土地をどうしたらいいかわからない。利用していない空き家をどうしたい。などオーナー様のお悩みに合わせてご提案させていただきます

売却・賃貸・保有・管理
免許番号
【福岡県知事(1)第18522号】

〒839-1312
福岡県うきは市吉井町
清瀬477-4
TEL:0943-75-2155

コンパスウォーク

コンパスウォーク事業部



敬って護る「敬護」の理念による「歩行特化」リハビリ型デイサービス

お年寄りを介助して護る「介護」ではなく、人生の大先輩を敬って護る「敬護」の理念で運営する「歩行特化」リハビリ型デイサービス コンパスウォーク に取り組みます。

大切な人が最後の最後まで、住み慣れた地域で、思い出たくさんのお家で、その方らしい生活が送れる社会を実現するため、2023 年秋に久留米市内に 1 号店をオープン予定です。

アクアクララ

アクアクララ事業



安心・安全なアクアクララのお水

アクアクララのお水は、1000 万分の 1mm の極小浄化孔フィルター「RO 膜」(逆浸透膜) でろ過した安全でおいしいお水です。安全性が高く評価されているナノテクノロジーを駆使したシステムで不純物を取り除いています。

お電話一本で、お客様のもとに安心・安全で美味しいお水をお届けします。

ウォーターサーバーのご利用により、いつでも簡単に冷水と温水が出るので、朝のコーヒーや忙しい日のカップラーメン、さらには赤ちゃんのミルクまでお使いいただけます。まずは、トライアルから初めてみませんか? アクアクララのお水を無料でお試しください! お気軽にお申込み下さい。

アクアショップかがし屋 フリーダイヤル
0120-898-006

太陽光発電

GX事業(グリーントランスフォーメーション)



私達は太陽光発電事業により、地域社会への貢献に取り組んでいます。

私達は国のエネルギー政策に呼応し、地域社会に発電という形で貢献する太陽光発電事業に取り組んでいます。事業所の屋上への太陽光発電パネル設置の他、新たなビジネスモデルの構築による収益機会の獲得と再生可能エネルギーの普及促進による社会貢献を図ることを目的としてメガソーラー発電所の運営を開始しました。また、中津拠点では自家消費型発電電力で自社使用分を補う太陽光パネルを設置しました。

いい町・いい社会づくりに向け、私たちかがし屋だからこそできる環境・社会貢献活動を行っています。

私たちがし屋は、企業市民として環境・社会貢献に関する取り組みを行っています。地域住民のみなさまが住み慣れた地域で健康で安心して暮らせる豊かな環境づくりに貢献していきたいと考えています。

よさこいチーム「Kagashi 無限隊」

よさこいを通して地域の活性化を目指します!

「株式会社 かがし屋」の職員で結成したよさこいチーム「Kagashi無限隊」です。

少しでも地域活性化に貢献出来ればと、2010年5月に結成しました。

かがし屋の「八女・筑後・みやま・久留米・うきは」の各店舗職員が中心となり

活動を行っており、業務終了後や休日等を利用して練習に励んでいます。

2011年10月には中国の上海市で公演するなど、国内外のイベントに

参加することでよさこいの輪を広げ、企業市民として428Groupを知って

いただくとともに、地域活性化に力を入れてまいります。



活動履歴

R2.11.23	うきは祭り2020 究真フェスティバル	H25.11.02	2013うきは祭り
R1.10.19	社会福祉法人 素王福祉会	H25.10.12	ふくこいアジア祭り
R1.07.25	ゆうかり学園 花火大会	H25.09.23	うきはYosakoi祭
R1.07.14	えれこっちゃんみやざき	H25.07.28	えれこっちゃんみやざき 2013
H30.11.13	YOSAKOIぶち楽市民祭2018	H25.07.25	ゆうかり学園 花火大会
H30.09.23	第11回 うきはYOSAKOI祭り	H25.07.06	呉服の丸正 友の会総会
H30.07.26	ゆうかり学園 花火大会	H25.03.31	うきは菜の花祭り
H29.09.23	第10回 うきはYOSAKOI祭り	H24.12.22	老健うきはクリスマス会
H29.07.15	ざーまによか夏上五島	H24.11.04	2012年うきは祭り
H28.10.23	東有田ふるさとまつり	H24.09.23	第5回うきはYOSAKOI祭り
H28.09.22	第9回 うきはYOSAKOI祭り	H24.07.28	船小屋花火大会
H28.07.24	第13回浦和よさこい2016	H24.07.26	ゆうかり学園花火大会
H28.02.11	うきはマルシェ	H24.06.29	北海道枝幸かに祭り
H27.12.19	筑後川温泉クリスマス会	H23.11.05	2011年うきは祭り
H27.09.23	第8回うきはYOSAKOI祭り	H23.10.19	中国(上海)公演
H27.08.22	第9回関門よさこい大会	H23.10.10	うきは市民運動会
H27.03.21	うきは白壁マルシェ	H23.09.23	第4回うきはYosakoi祭
H26.09.23	うきはYosakoi祭	H23.07.28	筑後川温泉病院 花火大会
H26.09.22	うきはYosakoi祭前夜祭	H23.07.10	呉服の丸正 友の会総会
H26.07.26	斐川だんだんよさこい祭	H23.02.12	2010年うきは祭り
H26.07.25	ゆうかり学園 花火大会	H22.12.15	浮羽ロータリークラブクリスマス会
H25.12.02	うきは警察署 警戒活動出陣式	H22.09.23	第3回吉井白壁よさこい祭り
H25.11.29	副島病院 総会		

いい町・いい社会づくりに向け、私たちががし屋だからこそできる環境・社会貢献活動を行っています。

私たちががし屋は、企業市民として環境・社会貢献に関する取り組みを行っています。地域住民のみならず住み慣れた地域で健康で安心して暮らせる豊かな環境づくりに貢献していきたいと考えています。

太陽光発電によるエコ活動

「創エネ」「省エネ」「CO2削減」による地域社会への貢献に取り組んでいます。

その他ボランティア活動、清掃活動などを通し、地域の活性化・環境整備に取り組んでおります。

SUSTAINABLE DEVELOPMENT GOALS

SDGsへの取り組み

428 Group株式会社かがし屋では、『豊かで活力ある未来を創る「持続可能な開発目標」SDGs』に取り組んでいます。

主な取り組みとしては、

4. 質の高い教育をみんなに

高齢者を中心としたデジタルデバインド※解消の一環となるスマホ教室(ドコモショップ)の開催
※特にインターネットの恩恵を受けることの出来る人と出来ない人の間に生じる経済格差

5. ジェンダー平等を実現しよう

女性社員、外国人やシニア人材の活用や育児・介護休業の利用促進

7. エネルギーをみんなに、そしてクリーンに

太陽光発電事業(高圧3か所、低圧6か所での売電)、電気自動車の活用、自家消費型太陽光発電(1か所)

14. 海の豊かさを守ろう

お客様によるレジ袋辞退の促進 等があります。

沿革

昭和23年 5月	福岡県浮羽郡吉井町金川に個人経営 かがし屋 開店
昭和26年 2月	福岡県浮羽郡吉井町札の辻1305に店舗移転
昭和33年 1月	田主丸支店開設
昭和39年10月	吉井町札の辻1306に店舗新築移転
昭和41年 1月	資本金6,320千円で 合名会社 かがし屋 設立
昭和41年 12月	田主丸店店舗新築移転
昭和43年 9月	吉井町清瀬に本店新築移転
昭和46年 1月	日田営業所開設
昭和51年 6月	本店・事務所及び倉庫増設
昭和54年 5月	株式会社 かがし屋設立(資本金30,000千円)
昭和56年 6月	久留米店開店
昭和61年 3月	合名会社かがし屋商事を株式会社かがし屋へ吸収合併
平成6年	ドコモバル吉井店開店
平成7年 7月	メルシー大川店開店(携帯電話)
平成8年 10月	ドコモバル八女店開店(携帯電話)
平成9年 11月	ドコモショップ筑後店、かがし屋筑後店開店
平成11年 9月	本社・清瀬店増設
平成12年 9月	田主丸店店舗改装
平成13年 8月	資本金を4,427万円に増資
平成14年11月	介護保険福祉用具貸与事業の開始
平成15年 3月	福祉用具介護用品ショールーム「ケアプラザみのう」 開店
平成15年 8月	ドコモバル八女納楚店 アミ店へ昇格
平成16年 5月	ドコモアミ八女納楚店 ネオ店へ昇格
平成17年 3月	ドコモネオ吉井店 ショップ店へ昇格
平成17年 5月	ドコモネオ八女納楚店 ショップ店へ昇格
平成18年 2月	かがし屋日田店店舗新築移転
平成18年 9月	かがし屋久留米店、ドコモスポット久留米野伏間店店舗新築移転
平成19年 4月	ケアプラザみのう 清瀬店へ移転
平成19年 7月	ドコモスポット久留米野伏間店 ショップ店へ昇格
平成19年10月	M&Aにより株式会社博文堂を子会社とする
平成20年 8月	株式会社博文堂を吸収合併し福岡支店増設
平成21年 8月	M&Aによりドコモショップ天神中央店を運営
平成21年10月	ドコモショップみやま店新築
平成22年 5月	ドコモショップ天神中央店増床
平成22年 6月	日田店店舗移転リニューアルオープン
平成24年 6月	かがし屋筑後店、ドコモショップ筑後店店舗新築移転
平成24年 7月	太陽光発電事業開始
平成24年 7月	筑後市熊野(旧DS筑後店)にてコインランドリー筑後店オープン
平成25年 1月	ドコモショップ吉井店がドコモショップうきは店として移転オープン
平成25年 2月	スポーツショップみきや by kagashiya としてオープン
平成26年 8月	メガソーラー発電所(かがし屋赤池工業団地発電所)稼働
平成26年 9月	パン工房セリオ筑後店、かがし屋筑後店の敷地内にオープン
平成27年 1月	メガソーラー発電所(かがし屋八女室岡発電所)稼働
平成28年 3月	フードサービス事業部 パン工房セリオ大川店オープン
平成28年 6月	ソーラー発電所(かがし屋神埼発電所)稼働
平成29年 9月	メガソーラー発電所(かがし屋日田発電所)稼働
平成29年 9月	不動産事業開始
平成29年11月	M&Aにより株式会社上五島アンプクを子会社とする
平成30年 8月	M&Aにより株式会社サンクスを子会社とする
平成30年 11月	教育支援事業開始
平成30年 12月	オフィスメンテナンス事業開始
令和元年 9月	フードサービス事業部 428 Bakery岩田屋久留米店オープン
令和元年 9月	ドコモショップ中津如水店オープン
令和元年 9月	かがし屋中津支店・中津店(文具店)オープン
令和2年 7月	株式会社サンクスを吸収合併し宗像支店増設
令和4年 6月	M&Aにより丸善産業株式会社を子会社とする
令和5年 1月	ドコモショップサテライト 筑紫野ベレッサにオープン
令和5年 12月	コンパスウォーク事業 コンパスウォーク久留米オープン
令和7年 1月	丸善産業株式会社を吸収合併し柳川支店増設
令和7年 2月	ドコモショップサテライト ゆめタウン中津店にオープン

